

Accidente ofídico

Es la mordedura producida por una serpiente venenosa y el cuadro clínico que se presenta como consecuencia de la acción del tóxico.

NO REALIZAR TORNIQUETES

No empeorar la situación

- ❖ NO cortar, quemar, o succionar la herida.
- ❖ NO aplicar desinfectantes sobre la herida.
- ❖ NO dar bebidas alcohólicas o remedios caseros.

Acérquese al centro de salud

El único tratamiento recomendado es la aplicación de suero antiofídico suministrado por profesionales de la salud.

Recomendaciones para reducir accidentes ofídicos

- ❖ Usar botas y guantes para manipular leñas y piedras, al trabajar en lugares naturales y potencialmente peligrosos.
- ❖ No introducir las manos en huecos.
- ❖ Mantener los depósitos de leña y/o materiales de construcción separados del suelo.
- ❖ Mantener limpios los baldíos y espacios verdes de las casas. Recuerde que la basura atrae a las ratas y ratones, presas potenciales de las serpientes.



Identificación

Yarará chica
(*Bothrops diporus*)



foseta loreal

Yarará de altura
(*Bothrops jonathani*)



foseta loreal



escamas quilladas

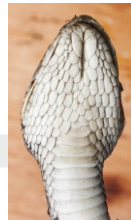

Yarará chica



Vista ventral



Yarará de altura



Instituto de Biología de la Altura
Colección de Vertebrados

+54-388 4221596

sec@inbial.unju.edu.ar

<https://www.unju.edu.ar/inbial.html>

Av. Bolivia 1661, Y4600 – San Salvador de Jujuy, Jujuy, Argentina

E-mail: coleccionbiologica@inbial.unju.edu.ar



Vertebrados de Jujuy

Serpientes de la prepuna jujeña



UNJu
Universidad
Nacional de Jujuy

50 años





Prepuna

Se extiende principalmente en la Quebrada de Humahuaca, San Juan de Oro y en laderas de cerros y conos de deyección. Los suelos, son en general pedregosos-arenosos, sueltos y muy permeables. La vegetación predominante son estepas arbustivas, cardonales, bosquecillos enanos y cojines de bromeliáceas. El clima es seco y cálido, con lluvias estivales.

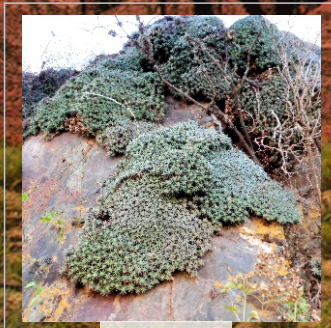

Cojines



Cardonales

Serpientes frecuentes

✓ *Philodryas psammophidea*



✓ *Erythrolamprus ceii*



✓ *Tachymenis peruviana*



✓ *Xenodon merremi*



NO TOCAR

De las 42 especies de serpientes registradas para la provincia de Jujuy, seis son frecuentes en la región de Prepuna.

Evite capturarlas o tratar de manipularlas.

Especies de interés sanitario



Yarará de altura

(*Bothrops jonathani*)

Adulto



Juvenil



La Yarará de altura, también llamada "Cascabel negra" por el ruido que emite al golpear la cola contra el suelo y su coloración oscura. Habita principalmente los ambientes de matorrales y pastizales montanos y áreas puntuales de Puna y Prepuna. En la Quebrada de Humahuaca suele frecuentar los bosques de churqui y cardonales con matorrales.



Yarará chica

(*Bothrops diporus*)

Adulto



Juvenil

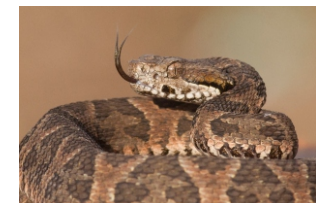

La Yarará, o Yarará Chica, es la responsable de más del 80% de los accidentes ofídicos en Argentina, debido a su comportamiento agresivo. Habita principalmente los bosques chaqueños, de las yungas y áreas disturbadas hasta los 3000 m.s.n.m. aproximadamente.

